



PLAN D'AFFECTATION
"CURE-LAC"

ECH : 1/500

APPROUVE PAR LA MUNICIPALITE
en séance du 6 novembre 2018

Au nom de la Municipalité:
La Syndique Le Secrétaire:

C. Ingold Y. Cheseaux



SOU MIS A L'ENQUETE PUBLIQUE
du 10 août au 15 septembre 2019

L'attestent

Au nom de la Municipalité:
La Syndique Le Secrétaire:

C. Ingold Y. Cheseaux



ADOPTÉ PAR LE CONSEIL COMMUNAL
dans la séance du 10 septembre 2020

Le Président :

La Secrétaire :



APPROUVE PAR
LE DEPARTEMENT COMPETENT

Lausanne, le - 3

La Cheffe de Département



Entré en vigueur: - 3 MAI 2021

FISCHER MONTAVON + ASSOCIES ARCHITECTES URBANISTES SA, Yverdon-les-Bains
Géodonnées © Etat de Vaud
Plan établi sur la base des données cadastrales du 28.05.2019, fournies par GÉO SOLUTIONS ingénieurs SA, géomètres officiels, Vevey
Base cadastrale et projet de modification de l'état parcellaire certifiés par l'ingénieur géomètre breveté:

MICHEL CARDINAUX
Ing. Géomètre officiel

Version pour approbation
novembre 2020

ELEVATIONS

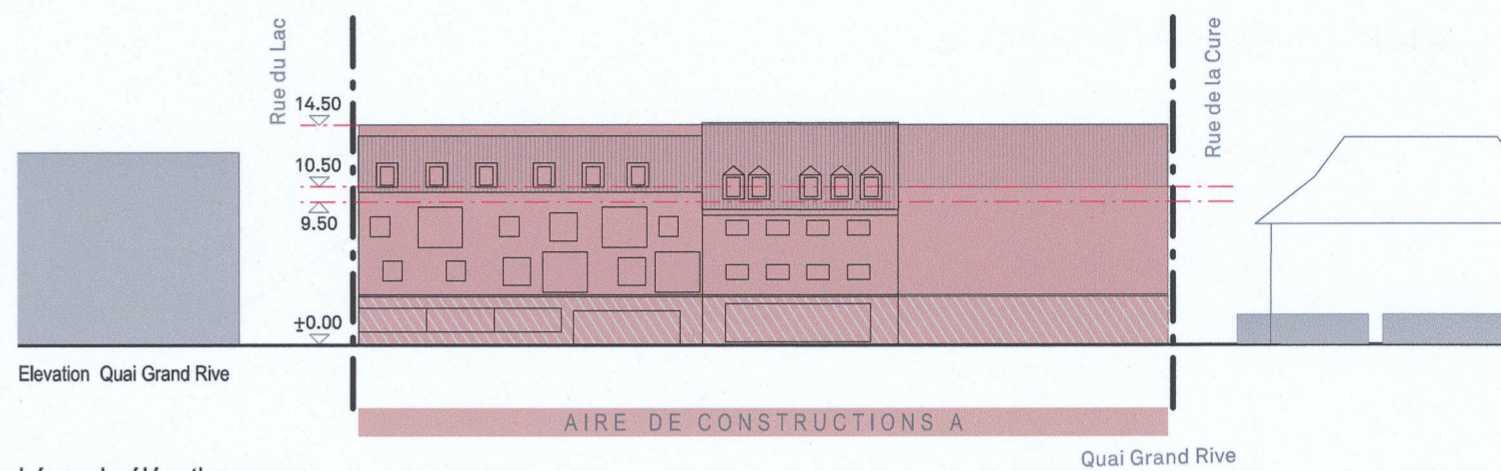
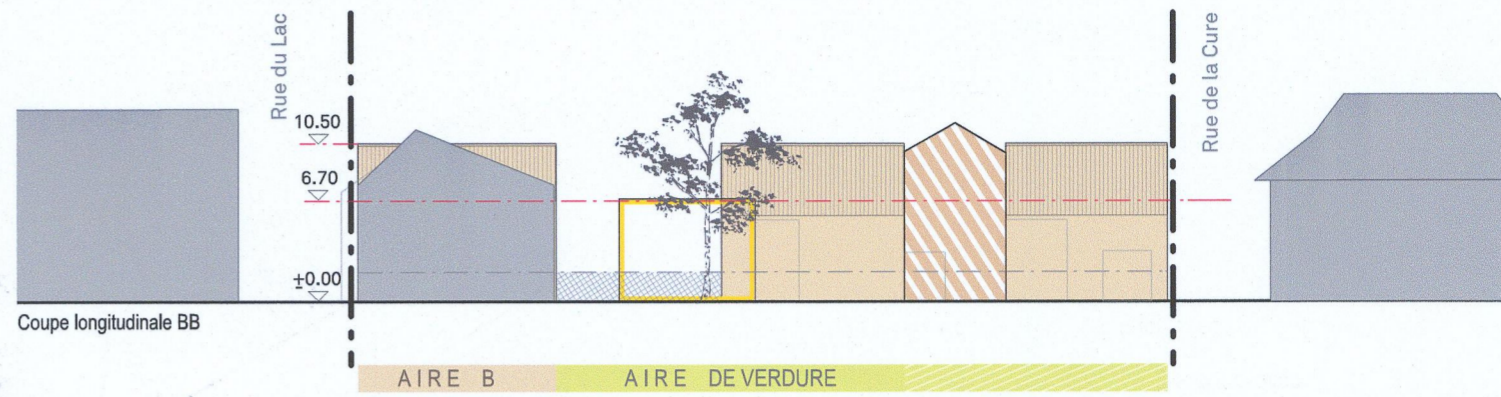
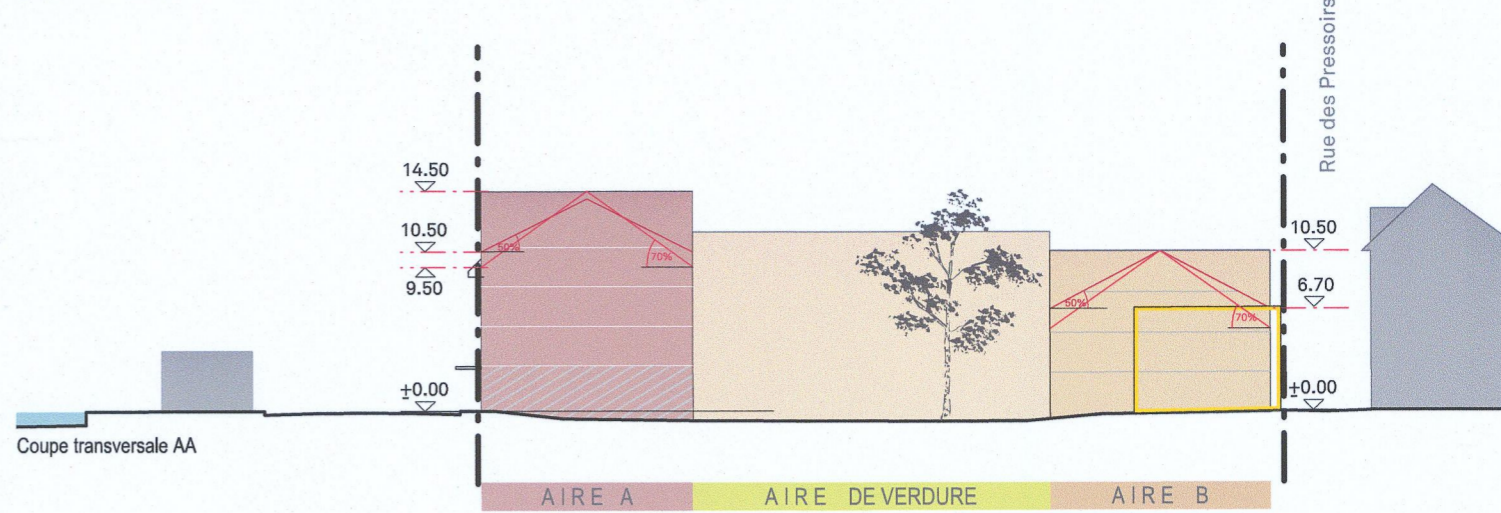

Légende élévations

- Périètre du plan de quartier
- Aire de constructions A
- Aire de constructions B
- Exception Aire B
- Front d'activités
- Hauteur des constructions en dessus de la sablière
- Fermeture sur rue (H. 2 à 3 m)
- Constructions existantes
- Constructions à démolir
- Simulations selon le règlement



LEGENDE

- Périètre du plan de quartier
- Aire de constructions A
- Aire de constructions B
- Exception Aire B
- Constructions existantes
- Constructions à démolir
- ↔ Orientation des faîtes
- Fermeture de jardins
- Aire de verdure
- Aire de déplacement et de stationnement
- Arborisation obligatoire
- ▲ Accès stationnement en sous-sol (indicatif)
- Front d'implantation obligatoire des façades
- Limite de constructions radiée (PLC du 22 août 1990)
- Limite de constructions nouvelle
- Limite de constructions maintenue (PLC du 22 août 1990)
- Limite parcellaire supprimée / nouvelle
- 335 Parcelle soumise à la taxe d'incitation
- 1138900 / 2560450 Coordonnées géographiques

| Liste des propriétaires | | |
|-------------------------|--|--------------------------------------|
| N° parcelle | Nom | Surface dans le PA (m ²) |
| 324 | Sorrentino Giuseppe | 175 |
| 325 | Magnin Robert | 228 |
| 326 | PPE "Résidence Ile de Peilz A" | 493 |
| 332 | LIMAN SA, Montreux | 305 |
| 335 | Däppen dit Tappet Emille Francey Marianne | 202 |
| 2277 | Pasteur Luc | 114 |
| 2343 | Splivalo Lajos Antal Splivalo Juliana | 154 |
| 3545 | Pasche Promotions SA | 1'155 |
| Total | | 2'826 |

ECHELLE 1 / 500



DESIGNATION DU TYPE DE ZONE

